

PROSPETTO SUD - P1  
scala 1:100

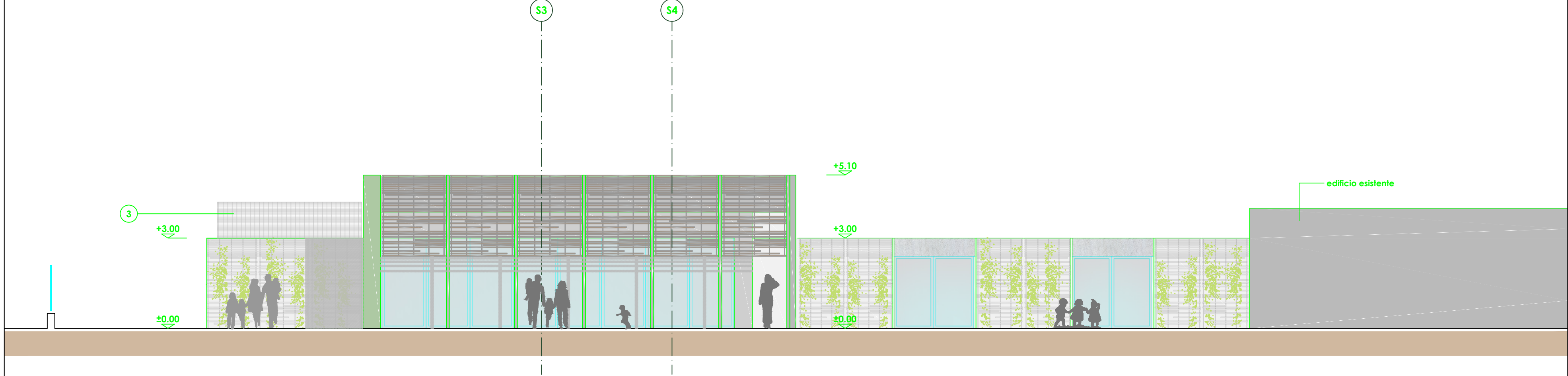

PROSPETTO OVEST - P2  
scala 1:100

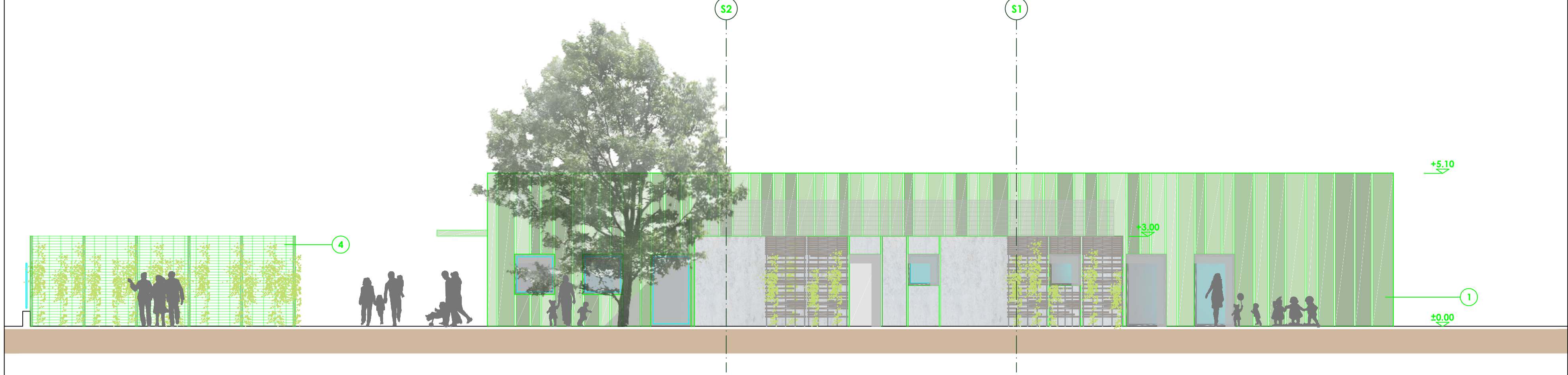

PROSPETTO NORD - P3  
scala 1:100

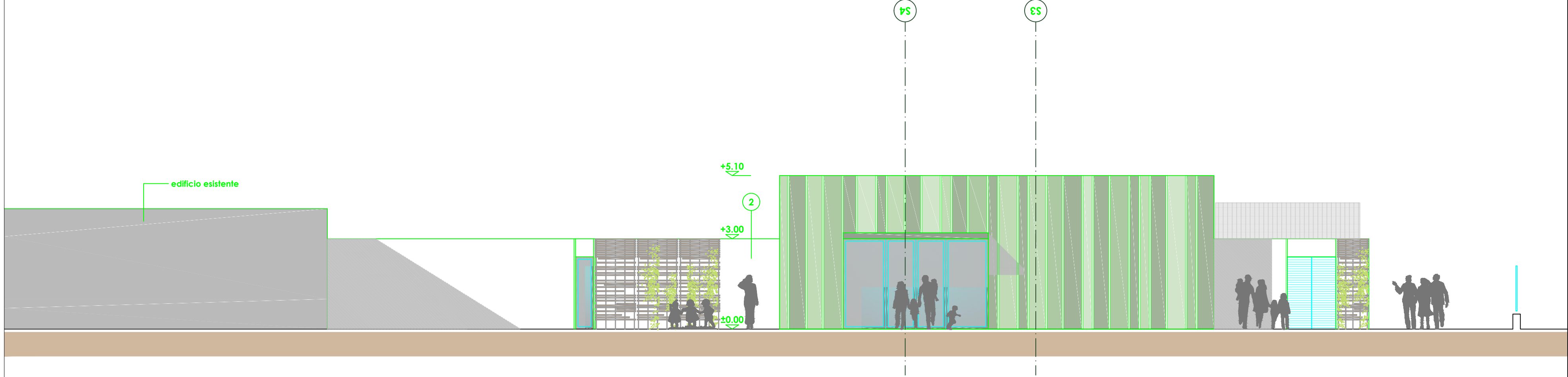

PROSPETTO EST - P4  
scala 1:100

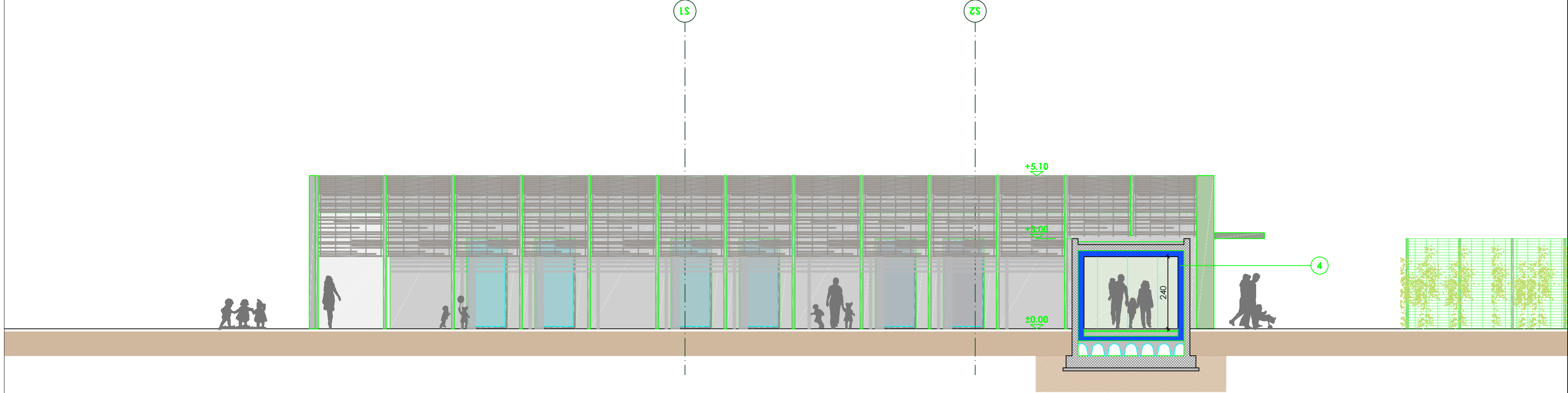

"REALIZZAZIONE DI UN PONTE TRA LA SCUOLA SEMPIONE ED IL NIDO LA NAVE - IL NUOVO POLO DELL'INFANZIA DI VIA BRAMANTE"  
CIG: 9827493FC3 CUP: C71B22001550001

PNRR MISSIONE 4 - ISTRUZIONE E RICERCA - COMPONENTE 1 - POTENZIAMENTO DELL'OFFERTA DEI SERVIZI DI ISTRUZIONE: DAGLI ASILI NIDO ALLE UNIVERSITA' - INVESTIMENTO 1.1 "PIANO PER ASILI NIDO E SCUOLE DELL'INFANZIA E SERVIZI DI EDUCAZIONE E CURA PER LA PRIMA INFANZIA".

## PROGETTO DEFINITIVO-ESECUTIVO

DATA	SCALA	DESCRIZIONE ELABORATO	ELABORATO	
30.10.2023	-	PLANIMETRIA PIANO TERRA - IPOTESI DISTRIBUTIVA	EA5	
RESPONSABILE DEL PROCEDIMENTO				
Arch. Maurizio OSTINII				
IMPRESA APPALTATRICE		RTP PROGETTAZIONE		
	Ing. Nicola PAPEO (Capogruppo/Mandatario)			
	Progetto Acustica Studio dB(A) (Mandante)			
	Ing. Francesco SPINOZZA (Mandante)			
	Geol. Elena MAGNIFICO (Mandante)			
	Ing. Adriano Vito MAGGI (Mandante/Giovane Prof.ta)			
REV.	DATA	REDATTO	VERIFICATO	APPROVATO
00	30.10.2023			